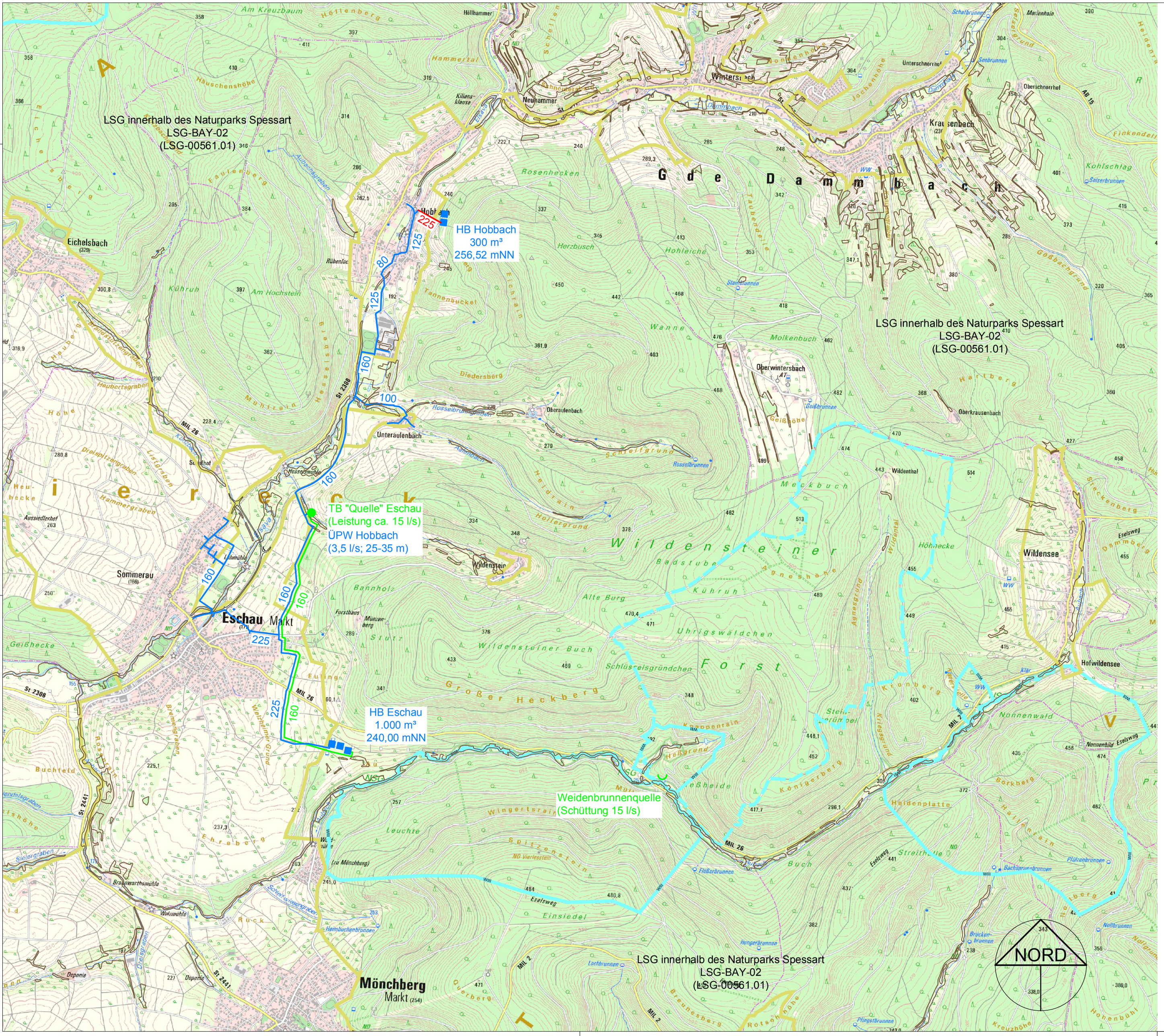

Legende:

- Rohrleitung geplant
- Rohrleitung bestehend
- spätere Erweiterung
- Rohwasser: geplant, bestehend
- Hochbehälter: geplant, bestehend
- Schacht: geplant, bestehend, Uminstallation
- Brunnen: geplant, bestehend, Uminstallation
- Quellfassung: neu, bestehend
- W I / W II / W III — Wasserschutzgebiet: Fassungsbereich / engere Schutzzone / weitere Schutzzone
- Biotop
- Landschaftsschutzgebiet

Geobasisdaten: © Bayerische Vermessungsverwaltung

Nr.	Änderungen	geänd.	Autor	gepr.	Autor

Projekt:

Wasserversorgung Markt Eschau

Austausch Einspeise- und Entnahmeleitung HB Hobbach

Landkreis: Miltenberg

Leistungsphase:

Entwurfsplanung

Anlage 3.1

Planinhalt:	Plan-Nr.:	Maßstab:	m, cm
Übersichtslageplan	W 100	1 : 25.000	
	Anlage: 3	gez. orp	2021
	Proj.Nr.: 176500	gepr. hat	2021

Vorhabensträger:

Datum Unterschrift

Markt Eschau
Rathausstraße 13
63863 Eschau

Entwurfsverfasser:

16.12.2021

Datum Unterschrift

BAURCONSU
ARCHITEKTEN . INGENIEURE
Adam-Opel-Straße 7 . 97437 Haßfurt . T +49 9521 696 0