

# Übersichtslageplan

## Anlage 2

### zur Beitragssatzung für die Verbesserung und Erneuerung der Wasserversorgungseinrichtung des Marktes Eschau (VES-WAS)

Dipl.-Ing. Matthias Schelbert  
Dipl.-Ing. Katharina Belsner

2019-01-09

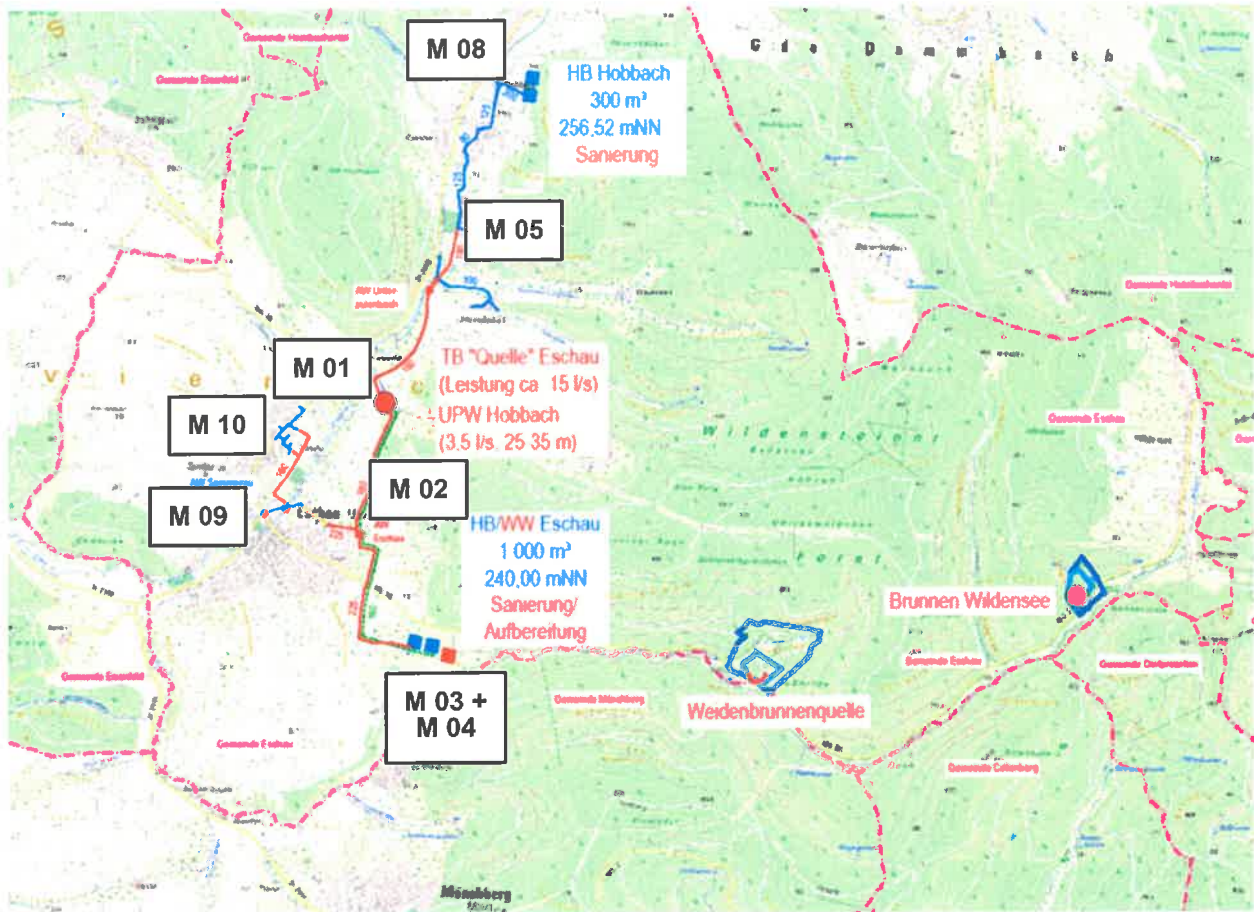

CDM Smith Consult GmbH  
2019-01-09

erstellt:

*M. Schelbert*

Dipl.-Ing. Matthias Schelbert  
Projektleiter

*K. Belsner*

Dipl.-Ing. Katharina Belsner  
Projektingenieur

ausgefertigt:

als Anlage 2 zur Beitragssatzung für die Verbesserung und Erneuerung der Wasserversorgungseinrichtung des Marktes Eschau (VES-WAS) vom 15.01.2019.

Eschau, den 15.01.2019  
Markt Eschau

*M. Günther*  
Günther  
1. Bürgermeister

